



Prados del Valle
CONJUNTO PRIVADO

Espléndidamente natural

TABLA DE CONTENIDO

Catalago PRADOS DEL VALLE

- Quienes Somos
- Por que mudarse a PRADOS DEL VALLE
- El proyecto
- Unidades Disponibles
- Precios
- Financiamiento
- Contactanos

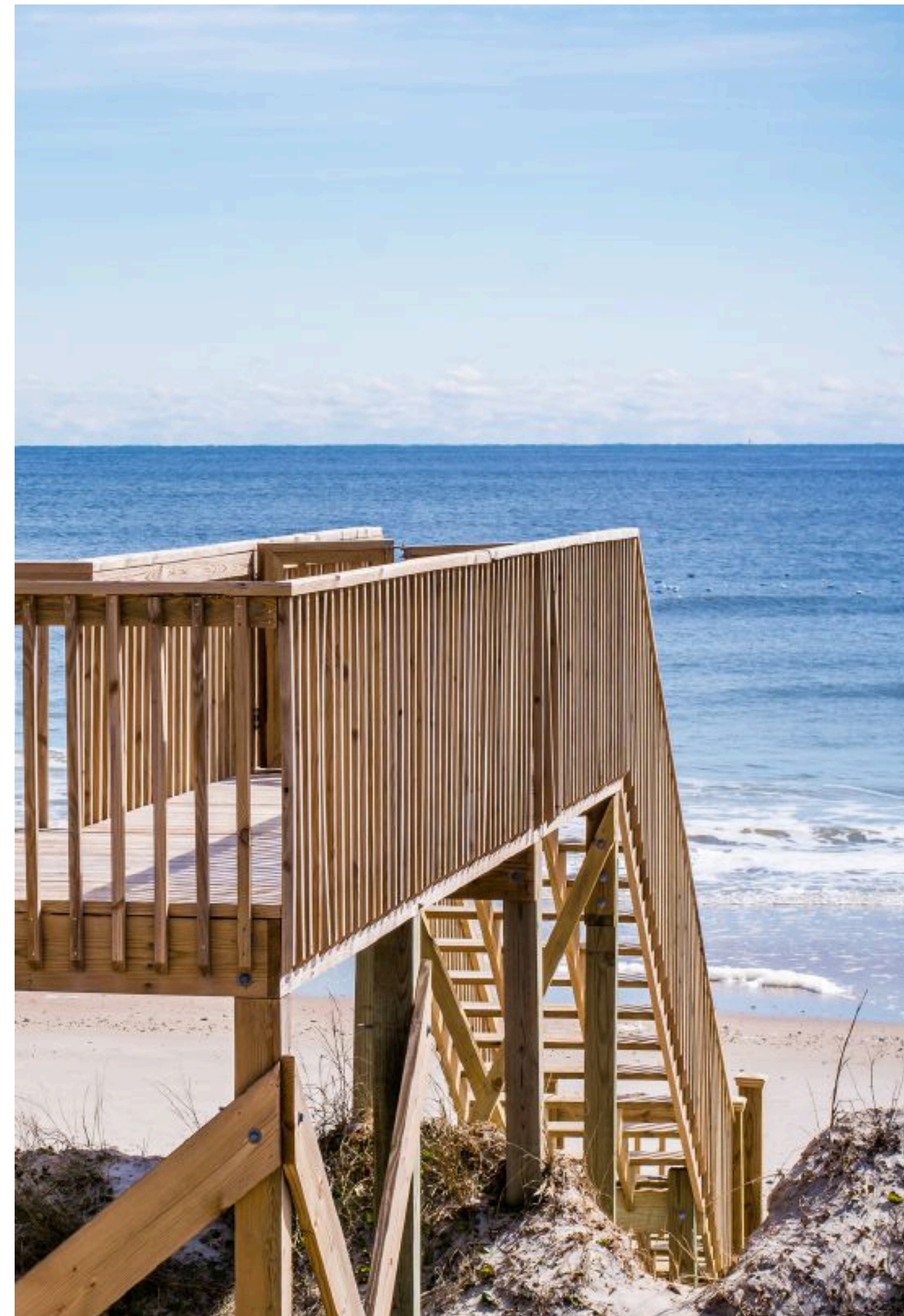



QUIENES SOMOS

ELEGANCIA, CALIDAD Y CONFORT

Constructora Sarmiento Rodas, es una constructora con mas de Veinte y cinco años de experiencia en el mercado, dedicados a la búsqueda de excelencia en el desarrollo de proyectos inmobiliarios.

Queremos desarrollar espacios que sean digno sustento de memorias inolvidables de los momentos en familia de nuestros clientes, pues entendemos que para ti no se trata de un inmueble mas, sino del hogar que creas para tu familia.

Es por eso que queremos trabajar contigo, para que lo diseñes a tu gusto, y para hacer de nuestro proyecto el hogar que siempre soñaste para tu familia.





Geranios
2016
by Constructora Sarmiento



NUESTROS PROYECTOS



¿POR QUÉ PRADOS DEL VALLE?

LA PAZ Y EXCLUSIVIDAD QUE TU FAMILIA MERECE

Prados del Valle es un espacio creado para ti, en el corazón del valle cercano a la naturaleza, como un lugar que te permita retirarte del mundanal ruido de la ciudad, para que sea el refugio en el que compartes en familia.

Olvídate de proyectos abarrotados que prometen exclusividad, en Prados valoramos tu libertad e independencia y por eso desarrollamos 35 casas en 9.000 m² con 1.500 m² de áreas verdes

¡Nos encanta tu originalidad! déjanos trabajar contigo para decorar tú espacio a tú gusto.

 *Constructora
Sarmiento Rodas*

**LUXURY MUST BE COMFORTABLE,
OTHERWISE IT IS NOT LUXURY.**

CASAS

TRES DORMITORIOS 130 M2

Sus 130 mts brindan gran comodidad a familias jóvenes, mientras que la calidad de sus acabados brinda la elegancia que usted requiere.

PB

La vivienda consta de, cocina americana, sala comedor, bodega baño social, Cuarto de maquinas

PA

dormitorio master con baño privado, vestidor, dos dormitorios de familia con baño compartido.

Acabados de primera

2 PARQUEOS

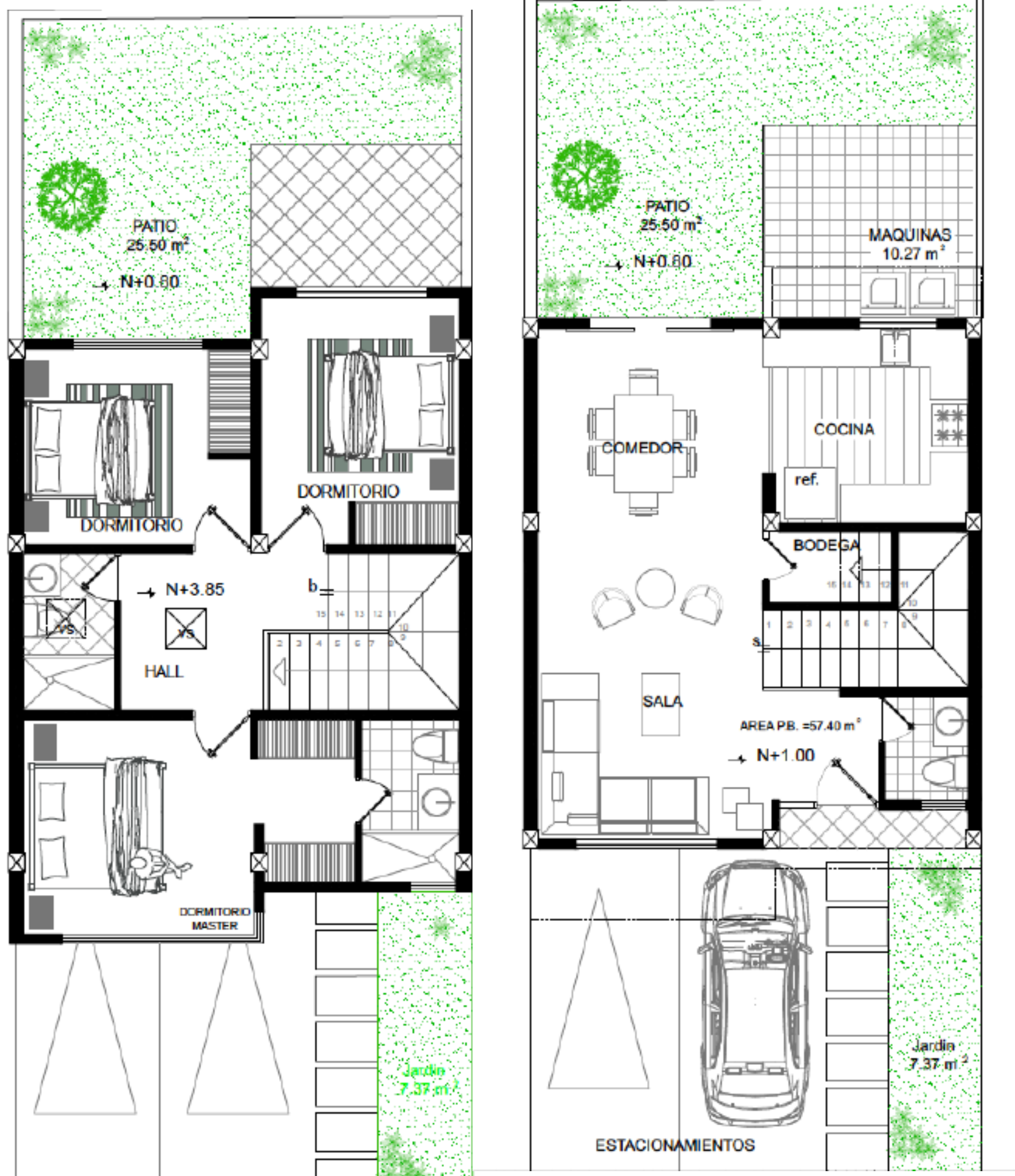

CASAS

3 DORMITORIOS 150 M2

Sus 150 mts cuadrados de construcción brindan la comodidad que usted y su familia buscan.

Vivienda consta de:

PB

cocina americana, sala comedor, bodega DORMITORIO MASTER con baño privado y walking closet

PA

Dos dormitorios con baño compartido, y estudio

Acabados de primera

2 PARQUEOS

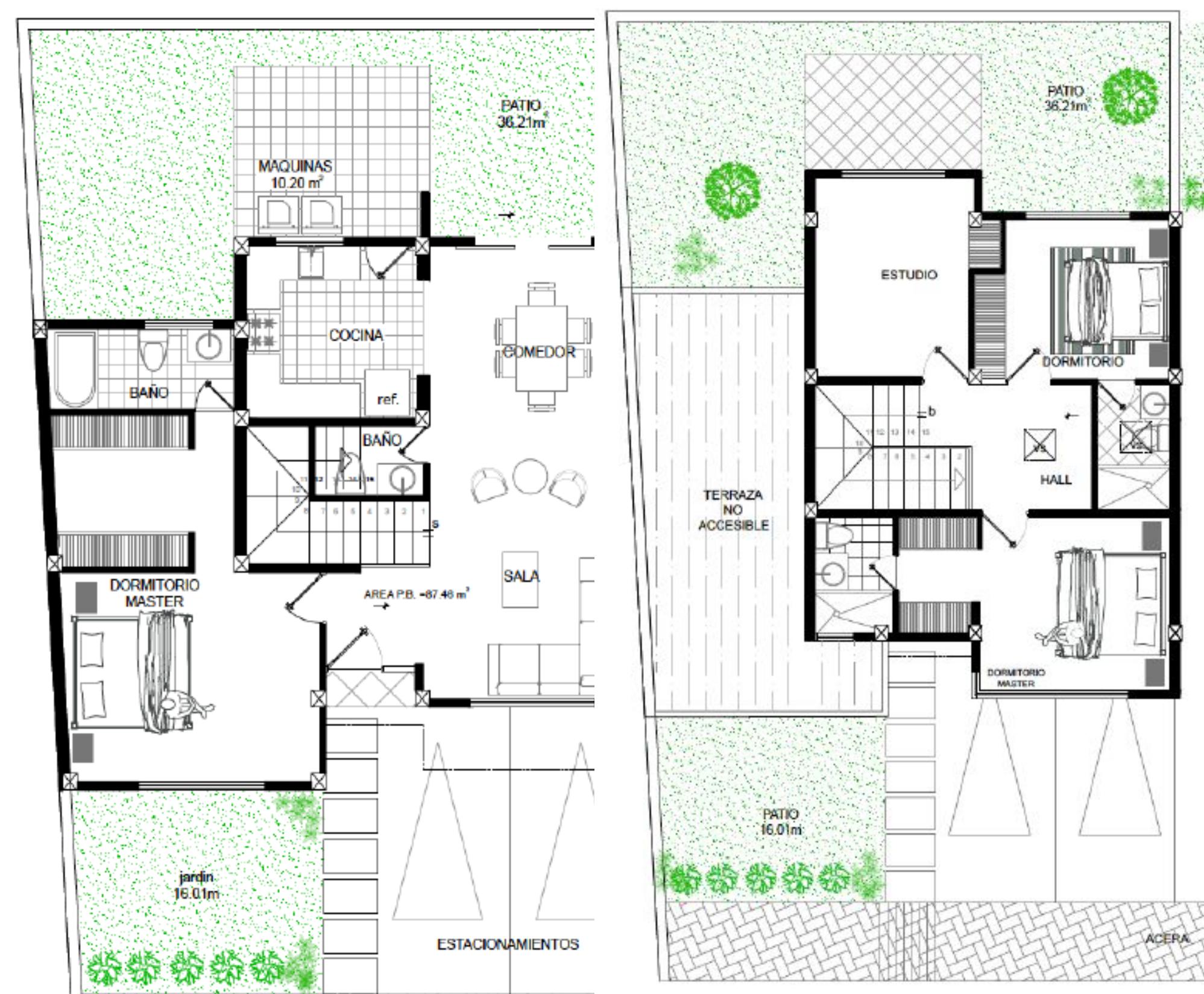

EL PROYECTO

INFORMACIÓN GENERAL

- 35 casas en 9.000 m²
- 2 locales comerciales
- Plazoleta
- 1.500 m² de áreas verdes
- Canchas y juegos infantiles
- Dos parqueos por Casa
- Casas con dormitorio master en PB
- Amplias Areas Verdes
- A 20 min de Quito
- A 2 cuadras del banco Pichincha en la Av Ilalo
- Cisterna y Seguridad Privada



Prados del Valle
CONJUNTO PRIVADO

Espléndidamente natural



AMBIENTES

SALA-COMEDOR

Elegancia en todos sus detalles, ambientes que priman la funcionalidad y el confort.



FACHADAS Y AMBIENTES

PRECIOS

CASAS DE 130 M2 DESDE \$130.000

CASAS DE 150 M2 DESDE 150.000



Prados del Valle
CONJUNTO PRIVADO

Espléndidamente natural

 *Constructora
Sarmiento Rodas*

80% DE FINANCIAMIENTO

BIESS, Y CUALQUIER ENTIDAD FINANCIERA

20% DE ENTRADA

¡FINANCIADA HASTA 12 MESES SIN INTERESES!

RESERVALA CON
\$3.000

CONTACTANOS

NUESTRAS OFICINAS

San Rafael, AV Ilalo 148, Edf Mariana de Jesus

Email

geranios.armenia@gmail.com

Teléfono

2863 867

0984679525

0999706271

agenda tu cita ya!

 *Constructora
Sarmiento Rodas*

